Красноярский край Балахтинский район

Научно-исследовательская работа: «Разработка проекта генерального плана Черемушкинского сельсовета"

Карта современного состояния и использования территории Черёмушкинского сельсовета
Карта планировочных ограничений и состояния окружающей среды М 1:125 000

0 6 250 12 500 25 000 37 500 50 000 Метры

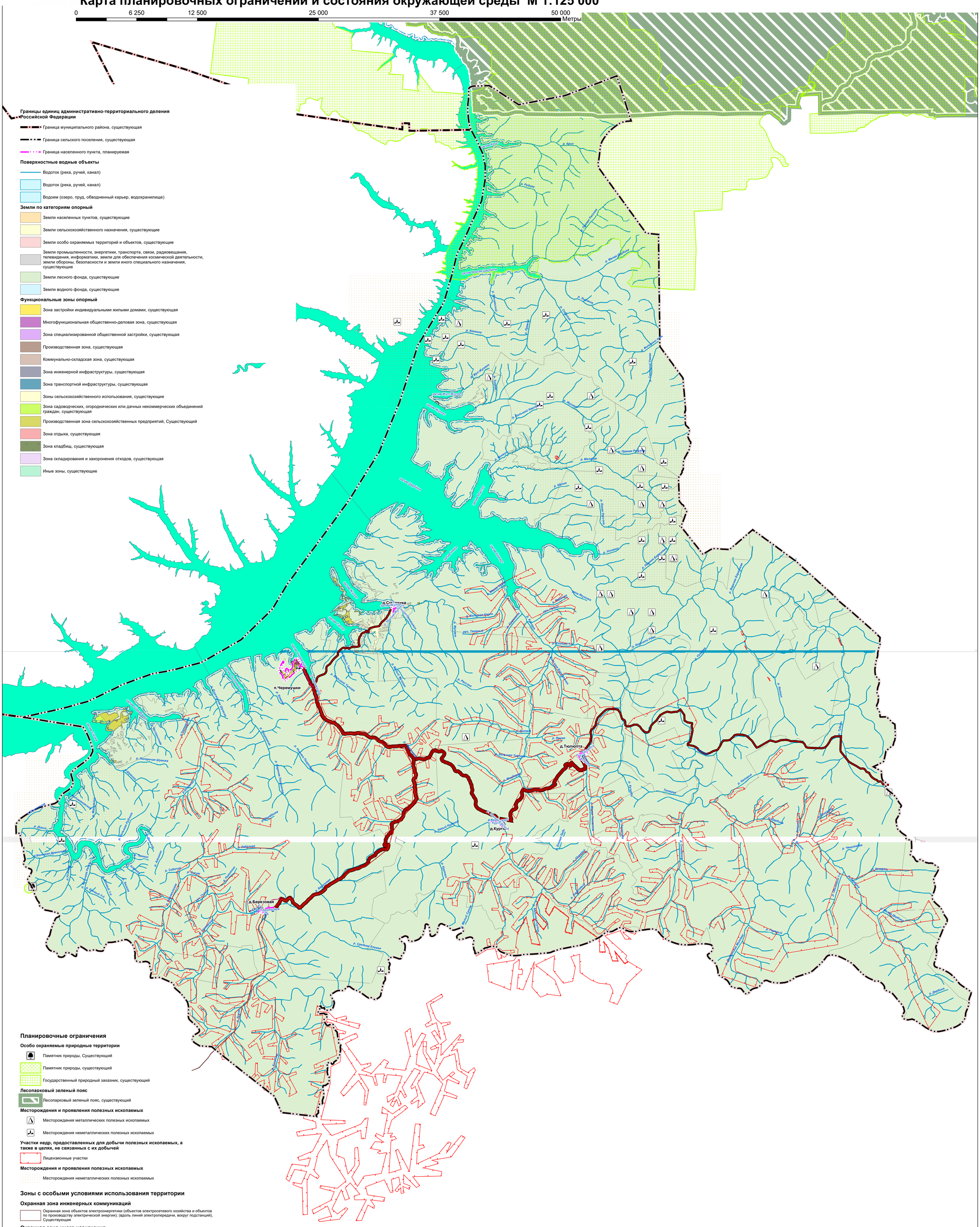

Границы единиц административно-территориального деления Российской Федерации

- Граница муниципального района, существующая
- Граница сельского поселения, существующая
- Граница населенного пункта, планируемая

Поверхностные водные объекты

- Водоток (река, ручей, канал)
- Водоток (река, ручей, канал)
- Водоем (озеро, пруд, обводненный карьер, водохранилище)

Земли по категориям опорный

- Земли населенных пунктов, существующие
- Земли сельскохозяйственного назначения, существующие
- Земли особо охраняемых территорий и объектов, существующие
- Земли промышленности, энергетики, транспорта, связи, радиовещания, телевидения, информатики, земли для обеспечения космической деятельности, земли обороны, безопасности и земли иного специального назначения, существующие
- Земли лесного фонда, существующие
- Земли водного фонда, существующие

Функциональные зоны опорный

- Зона застройки индивидуальными жилыми домами, существующая
- Многофункциональная общественно-деловая зона, существующая
- Зона специализированной общественной застройки, существующая
- Производственная зона, существующая
- Коммунально-складская зона, существующая
- Зона инженерной инфраструктуры, существующая
- Зона транспортной инфраструктуры, существующая
- Зоны сельскохозяйственного использования, существующие
- Зона садоводческих, огороднических или дачных некоммерческих объединений граждан, существующая
- Производственная зона сельскохозяйственных предприятий, Существующий
- Зона отдыха, существующая
- Зона кладбищ, существующая
- Зона складирования и захоронения отходов, существующая
- Иные зоны, существующие

Планировочные ограничения

Особо охраняемые природные территории

- Памятник природы, Существующий
- Памятник природы, существующий
- Государственный природный заказник, существующий

Лесопарковый зеленый пояс

- Лесопарковый зеленый пояс, существующий

Месторождения и проявления полезных ископаемых

- Месторождения металлических полезных ископаемых
- Месторождения неметаллических полезных ископаемых

Участки недр, предоставленных для добычи полезных ископаемых, а также в целях, не связанных с их добычей

- Лицензионные участки

Месторождения и проявления полезных ископаемых

- Месторождения неметаллических полезных ископаемых

Зоны с особыми условиями использования территории

Охранная зона инженерных коммуникаций

- Охранная зона объектов электроэнергетики (объектов электросетевого хозяйства и объектов по производству электрической энергии); (вдоль линий электропередачи, вокруг подстанций), Существующая

Охранная зона иного назначения

- Охранная зона стационарных пунктов наблюдений за состоянием окружающей природной среды, ее загрязнением, Существующая

Прибрежные защитные полосы

- Прибрежная защитная полоса, Существующая

Водоохранные зоны

- Водоохранная (рыбоохранная) зона, Существующая

Иные зоны с особыми условиями использования

- Охранная зона пунктов государственной геодезической сети, государственной нивелирной сети и государственной гравимерной сети, Существующая

Экз.№

Изм.	Кол.уч.	Лист	№ док.	Подпись	Дата	Шифр: МК №031930015622300002 7 (1315-23.04)		
						Красноярский край Балахтинский район		
Директор по град. деятельности		Волков М.В.				Разработка проекта генерального плана Черемушкинского сельсовета	Стадия	Лист	Листов
Начальник МГП		Корниенко И.А.					ГП	7	18
ГИП		Свидрицкая Е.Д.							
Вед. арх. МГП		Николаева П.Ю.				Карта современного состояния и использования территории Черёмушкинского сельсовета Карта планировочных ограничений и состояния окружающей среды М 1:125 000	ГП ГРАЖДАНПРОЕКТ	

Инв. № 17/21645