Красноярский край Балахтинский район

Научно-исследовательская работа: «Разработка проекта генерального плана Черемушкинского сельсовета"

ИТМ ГОЧС Карта размещения прилегающих территорий
М 1:250 000

Метры

0 500 1 000 2 000 3 000 4 000

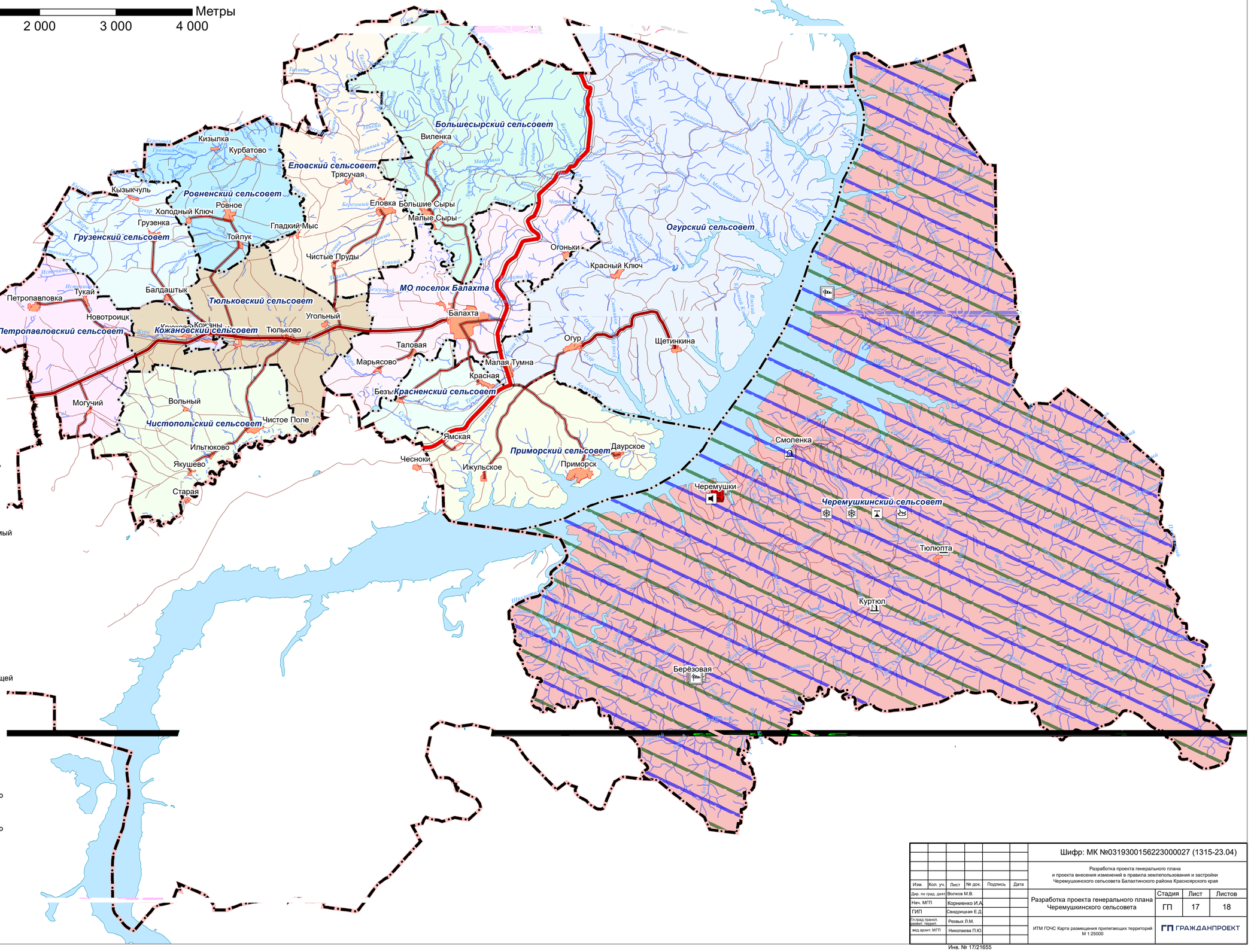

Условные обозначения

Транспортная инфраструктура

- Дорога обычного типа федерального значения
- Дорога обычного типа регионального значения
- Дорога обычного типа местного значения
- Дороги грунтовые

Границы едениц административно-территориального деления Российской Федерации

- Границы муниципального района
- Границы сельского поселения
- Объекты информирования и оповещения, Существующий, реконструируемый, строящийся
- Объекты лесопожарной охраны, существующий
- Объекты обеспечения пожарной безопасности, существующие
- Объекты обеспечения пожарной безопасности, Планируемый к размещению
- Территории, подверженные риску возникновения чрезвычайных ситуаций природного характера
- Территории, подверженные опасным метеорологическим процессам
- Территории, подверженные опасным метеорологическим процессам
- Территории, подверженные риску возникновения чрезвычайных ситуаций природного характера
- Территории, подверженные риску возникновения чрезвычайных ситуаций техногенного характера
- Стационарный пункт наблюдений за состоянием окружающей природной среды, ее загрязнением, существующий
- Кладбище, существующее
- Кладбище, планируемое к размещению
- Лечебно-профилактическая медицинская организация, оказывающая медицинскую помощь в амбулаторных условиях и (или) в условиях дневного стационара, Планируемый к размещению
- Обособленное структурное подразделение медицинской организации, оказывающей первичную медико-санитарную помощь, планируемое к размещению
- Обособленное структурное подразделение медицинской организации, оказывающей первичную медико-санитарную помощь, существующее
- Территория населенных пунктов
- Водоток (река, ручей, канал)

Поверхностные водные объекты

- Поверхностные водные объекты

						Шифр: МК №0319300156223000027 (1315-23.04)			
						Разработка проекта генерального плана и проекта внесения изменений в правила землепользования и застройки Черемушкинского сельсовета Балахтинского района Красноярского края			
Изм.	Кол. уч.	Лист	№ док.	Подпись	Дата				
Дир. по град. деят.		Волков М.В.				Разработка проекта генерального плана Черемушкинского сельсовета	Стадия	Лист	Листов
Нач. МГП		Корниенко И.А.					ГП	17	18
ГИП		Свидрицкая Е.Д.							
Гл.град. трансп. развит. территорий		Резвых Л.М.				ИТМ ГОЧС Карта размещения прилегающих территорий М 1:25000	ГП ГРАЖДАНПРОЕКТ		
вед. архит. МГП		Николаева П.Ю.							

Инв. № 17/21655