

# Разработка проекта генерального плана Большесы́рского сельсовета Балахтинского района Красноярского края

Карта положения сельского поселения в структуре района  
М 1:250 000

3 1,5 0 3 6 9 12 15 18 21 24 27 30 Километры

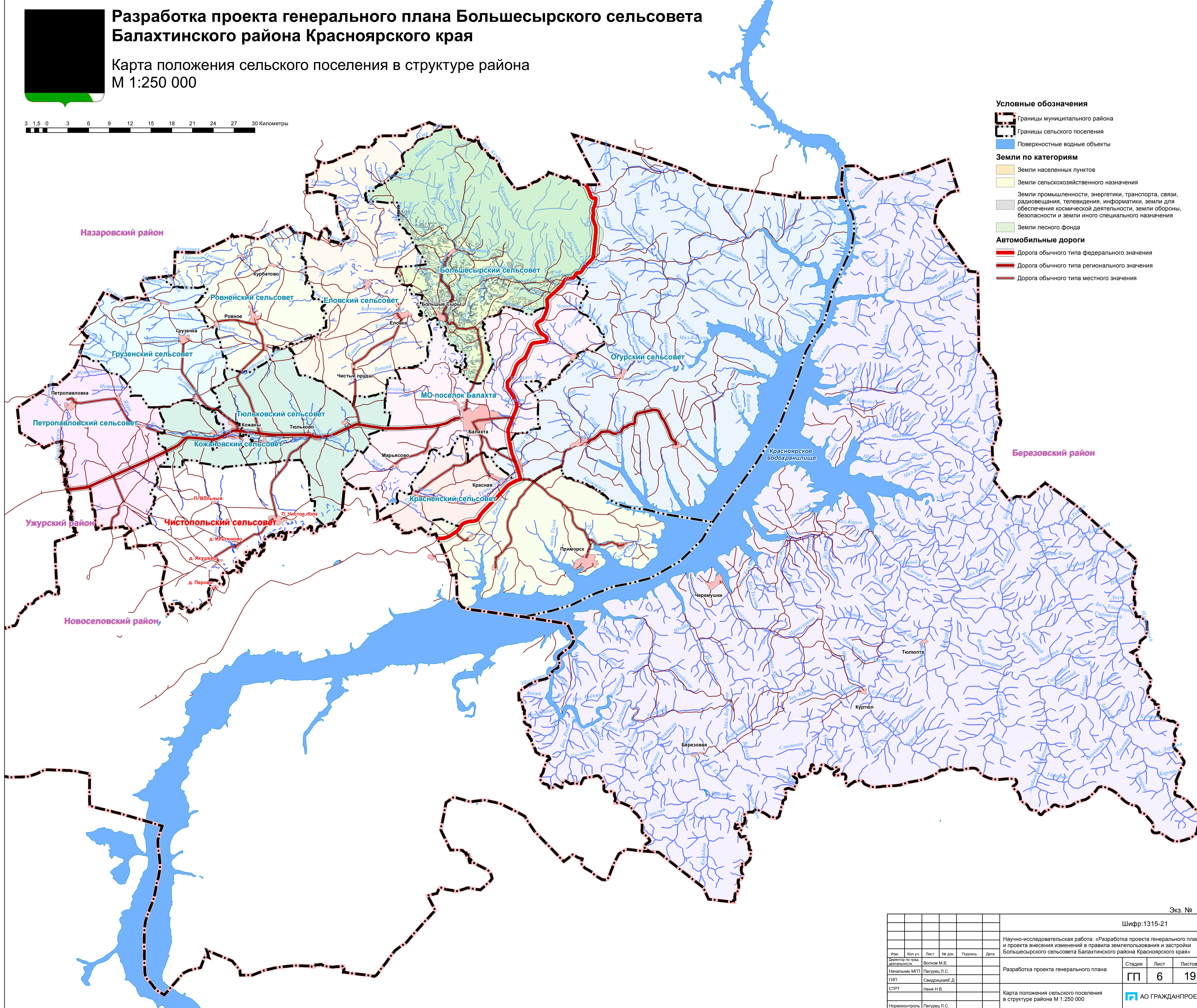

## Условные обозначения

- Границы муниципального района
- Границы сельского поселения
- Поверхностные водные объекты
- Земли по категориям**
- Земли населенных пунктов
- Земли сельскохозяйственного назначения
- Земли промышленности, энергетики, транспорта, связи, радиовещания, телевидения, информатики, земли для обеспечения космической деятельности, земли обороны, безопасности и земли иного специального назначения
- Земли лесного фонда
- Автомобильные дороги**
- Дорога обычного типа федерального значения
- Дорога обычного типа регионального значения
- Дорога обычного типа местного значения

Экз. №

Шифр:1315-21

Научно-исследовательская работа: «Разработка проекта генерального плана и проекта внесения изменений в правила землепользования и застройки Большесы́рского сельсовета Балахтинского района Красноярского края»

|                                |         |                 |        |         |      |  |                  |      |        |
|--------------------------------|---------|-----------------|--------|---------|------|--|------------------|------|--------|
| Изм.                           | Кол.уч. | Лист            | № док. | Подпись | Дата | Разработка проекта генерального плана                              | Стадия           | Лист | Листов |
| Директор по град. деятельности |         | Волков М.В.     |        |         |      |  | ГП               | 6    | 19     |
| Начальник МГП                  |         | Пагурец Л.С.    |        |         |      |  |                  |      |        |
| ГИП                            |         | Свидрицкая Е.Д. |        |         |      |  |                  |      |        |
| СТРТ                           |         | Неня Н.В.       |        |         |      | Карта положения сельского поселения в структуре района М 1:250 000 | АО ГРАЖДАНПРОЕКТ |      |        |
| Нормоконтроль                  |         | Пагурец Л.С.    |        |         |      |  | Илв №17/19315    |      |        |