

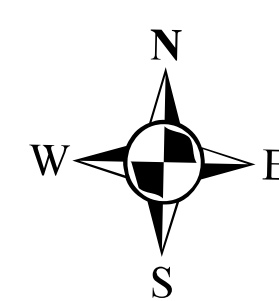

**Балахтинский район, Большесырский сельсовет
Правила землепользования и застройки**

Карта градостроительного зонирования
Карта зон с особыми условиями использования территорий
с. Большие Сыры, д. Малые Сыры, д. Виленка. М 1:5000



д. Виленка

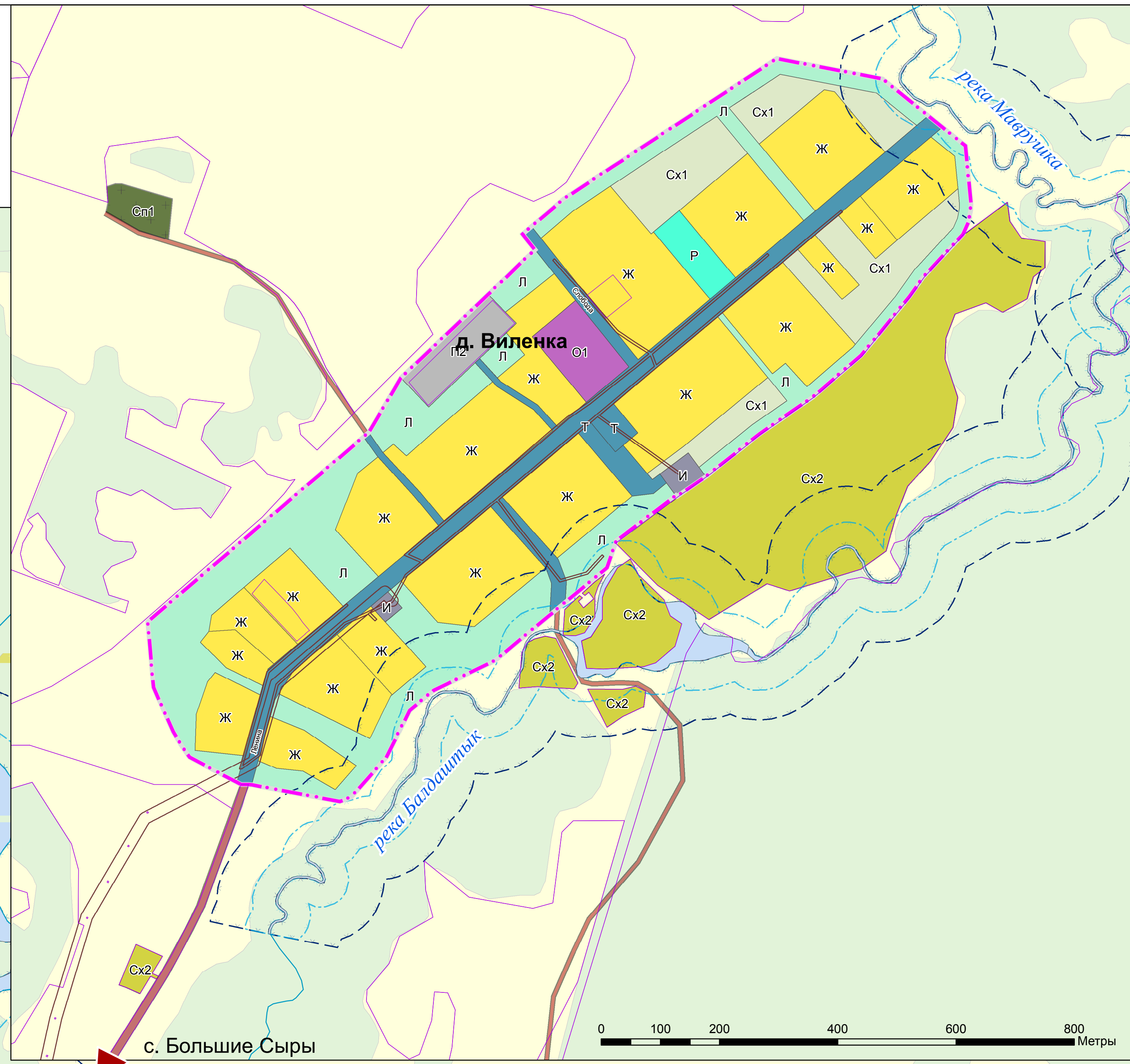

Условные обозначения

- Границы единиц административно-территориального деления Российской Федерации**
- Граница сельского поселения, Существующий
 - Граница населенного пункта, Планируемый
 - Участки в ГКН
- Автомобильные дороги**
- Автомобильные дороги местного значения, Местное значение поселения
 - Автомобильные дороги регионального или межмуниципального значения, Местное значение муниципального района
- Поверхностные водные объекты**
- Поверхностные водные объекты
 - Поверхностные водные объекты
- Зоны с особыми условиями использования**
- Охранная зона объектов электросетевого хозяйства (вдоль линий электропередачи, вокруг подстанций), Существующий
 - Прибрежные защитные полосы
 - Водоохранные зоны
- Земли по категориям**
- Земли лесного фонда
 - Земли промышленности, энергетики, транспорта, связи, радиовещания, телевидения, информатики, земли для обеспечения космической деятельности, земли обороны, безопасности и земли иного специального назначения
 - Земли сельскохозяйственного назначения
- Территориальные зоны**
- Жилые зоны**
- Жилая зона (Ж)
- Общественно-деловые зоны**
- Многофункциональная общественно-деловая застройка (О1)
 - Зона специализированной общественной застройки (О2)
- Зоны рекреационного назначения**
- Зона озелененных территорий общего пользования (лесопарки, парки, сады, скверы, бульвары, городские леса) (Р)
- Зоны сельскохозяйственного использования**
- Зона сельскохозяйственных угодий (Сх1)
 - Производственная зона сельскохозяйственных предприятий (Сх2)
- Иные зоны**
- Зона естественного ландшафта (Л)
- Производственные зоны, зоны инженерной и транспортной инфраструктур**
- Производственная зона предприятий I - II класса опасности (П1)
 - Производственная зона III-IV-V класса опасности (П2)
 - Коммунально-складская зона (П3)
 - Зона инженерной инфраструктуры (И)
 - Зона транспортной инфраструктуры (Т)
- Зоны специального назначения**
- Зона кладбищ (Сп1)

| | | | | | |
|--|----------|------|--------|---------|----------------------------|
| | | | | | Шифр: 1315-21.02 |
| Имя | Кол. уч. | Лист | № док. | Подпись | Дата |
| Директор по градостроительству | | | | | |
| Министр МТИ | | | | | |
| СМР | | | | | |
| СМР | | | | | |
| Нормоконтроль | | | | | |
| Патруев П.С. | | | | | |
| Научно-исследовательская работа: «Разработка проекта генерального плана и проекта внесения изменений в правила землепользования и застройки Большесырского сельсовета Балахтинского района Красноярского края» | | | | | Страница Лист Листов |
| Разработка проекта правил землепользования и застройки | | | | | ПЗиЗ 2 |
| Карта градостроительного зонирования. Карта зон с особыми условиями использования с. Большие Сыры, д. Малые Сыры, д. Виленка М 1:5000 | | | | | ГРАЖДАНПРОЕКТ |
| Инв. №17/19333 | | | | | |